

SONNTAG, 28. APRIL 2019 / DIMANCHE 28 AVRIL 2019

- 15.00 Sitzung Vorstand und wissenschaftliche Kommission (90')
- 16.15 Eintreffen der Mitglieder, Check-in / Arrivée des membres, enregistrement
- 17.00 Generalversammlung / Assemblée Générale
- 19.00 Abendessen / dîner

Tenue für die Abendessen / tenue pour les diners: sportlich elegant / sport chic

MONTAG, 29. APRIL 2019 / LUNDI 29 AVRIL 2019

- Frühstücksbuffet, Eintreffen der Gäste
Buffet petit déjeuner, arrivée des invités

TAGUNGSTHEMA: JADE
THÈME PRINCIPAL: LE JADE

Konferenzsaal / Salle de conférences: Saal „Elements“

- 09.00 Begrüssung des Präsidenten (D/F 10')
- Hans Pfister**
- 09.10 Jade - ein Überblick (D/E 40')
- Prof. Dr. Henry Hänni**
- 09.50 Spinel from Mogok: A detailed inclusion study (E 30')
- Myint Myat Phyoo**
- 10.20 Kaffeepause / pause café (40')
- 11.00 Jade: China's Gift to the World (E 40')
- Richard Hughes**
- 11.40 A Brief History of Jade, its Values and Virtues: A is for Authenticity, B is for Benevolence, C is for Chastity... (E 30')
- Helen Molesworth**

12.30 Business-Lunch (90')

- 14.00 Rapport du marché: pierres de couleur (F/E 30')
- Antoinette Starkey**

- 14.30 Species Identification of Precious Coral using DNA. (E 30')
- Dr. Bertalan Lendray**

- 15.00 Kaffeepause / pause café (30')

- 15.30 Einschlüsse in Edelsteinen: Zeugen vielfältiger geologischer Prozesse (D 30')
- Michael Hügli**

- 16.00 Schluss des ersten Seminars / fin de la première journée

Social Event und Abendessen gemäss Weisung Präsident
social event et dîner selon les directives du président:
Restaurant Rebstock in Seengen

Tenue: sportlich elegant / sport chic

DIENSTAG, 30. APRIL 2019 / MARDI 30 AVRIL 2019

- Frühstücksbuffet, Zimmer abgeben /
Buffet petit déjeuner, check-out

- 09.00 Seeing Red: A Passionate Guide to Ruby (E 30')
- Richard Hughes**

- 09.30 News aus dem SSEF (D/F 30')
- Dr. Michael Krzemnicki**

- 10:00 Sapphire heated with pressure (E 30')
- Dr. Lore Kiefert**

- 10.30 Kaffeepause / pause café (40')

- 11.10 Diamant-Marktbericht (D/E 30')
- Corina Muff**

- 11.40 Selbstbestrahlung von Turmalin (D/F/E 20')
- Prof. Dr. Henry Hänni**

12.00 Business-Lunch (90')

- 13.30 Le traitement thermique de spinelle (F/E 30')
- Dr. Thomas Hainschwang**

- 14.00 Burmese Jadeite, Varieties and Qualities (E 40')
- Roland Schlüssel**

- 14.40 kurze Pause, Verabschiedung der Gäste / pause brève, départ des invités (20')

- 15.00 Sektions-Sitzungen séances des sections (30' mit Kaffee / avec du café)

- 15.30 Plenarsitzung / réunion plénière (15')

- 15:45 Seminarschluss / fin du séminaire

- 16.00 Kurzsitzung Vorstand, wissenschaftliche Kommission und Obmänner

GASTREFERENTEN / CONFERENCIERS INVITÉS



Richard Hughes
Gemologist FGA, Lotus Gemology
Bangkok, Thailand



Myint Myat Phyo
PhD Student, Universität Basel,
Research Associate SSEF



Roland Schlüssel
Gemologist FGA, DGeMG
Owner Pillar & Stone International Inc.
Tiburon, California, U.S.A.



Dr. Bertalan Lendvay
Inst. für Forensische Rechtsmedizin,
und Research Associate SSEF



Corina Muff
Diamantaire,
Geschäftsführerin Muff Fine Diamonds
Muri AG



Dr. Lore Kiefert
Chief Gemmologist
Gübelin Gemlab
Luzern



Dr. Michael Krzemnicki
Director of the Swiss Gemmological Institute
SSEF,
Basel

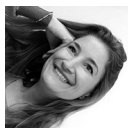

Helen Molesworth
Director Gübelin Academy
Lucerne

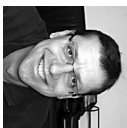

Hans Pfister
dipl. Mineraloge, Gemmologe FGA,
Geschäftsführer, Präsident SGG
Luigistrade S.A., Genève



Antoinette Starkey
Gemologist G.G., Secretary SGG
Antoinette Starkey Pierres Précieuses
Geneva

REFERENTEN SGG / CONFERENCIERS SSG



Dr. Thomas Hainschwang
Gemmologe FGA, G.G., DUG
Research Gemmologist, GEMLAB,
Ruggell, Fürstentum Liechtenstein



Prof. Dr. Henry Hänni
Mineraloge, Gemmologe FGA,
Ehrenmitglied SGG
Research associate SSEF, Basel



Michael Hügi
MSc. Mineraloge, Gemmologe FGA
Direktor SGG,
Muri b. Bern



Schweizerische Gemmologische Gesellschaft
Société Suisse de Gemmologie
Società Svizzera di Gemmologia
Swiss Gemmological Society

Tagungs-Programm Zentraler Weiterbildungskurs 28. – 30. April 2019

Programme du cours central de formation continue 28 - 30 avril 2019

Hotel Seerose
Seerosenstr. 1
CH-5616 Meisterschwanden
Telefon +41 (0)56 676 68 68
Fax +41 (0)56 676 68 88
E-Mail hotel@seerose.ch
Internet www.seerose.ch

Internet SGG / SSG: www.gemmologie.ch